

LLOYD'S



VENEZIA ASSICURAZIONI di ROSSETTO SAS

Dott. Flavio Rossetto - Dott. Sebastiano Rossetto

San Marco 1014 - Ramo 1° Gregolin

30124 Venezia - Tel. 041 5285810 - 041 2443210

Fax 041 2410709 - ven.ass@libero.it - ag2318@axa-agenzie.it

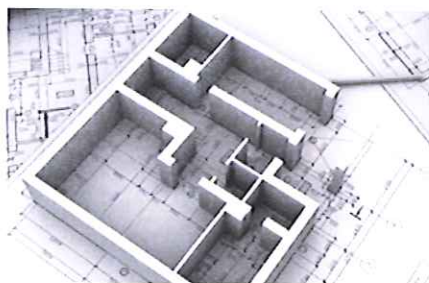

RC Professionale - Architetti

Le attività coperte sono tutte quelle consentite dalla legge e dai regolamenti che disciplinano l'esercizio della professione (se espressamente indicate nel questionario) e per le quali viene espressamente richiesta copertura assicurativa. La polizza inoltre, può essere estesa, dietro specifica richiesta dell'assicurato, alla responsabilità derivante dalla Legge 109 dell'11.02.1994, così come modificata dal D.L.101 del 03.04.1995, Legge 216 del 02.06.95 e successive modifiche (la c.d. Legge Merloni).

Garanzie sempre operanti (a titolo esemplificativo ma non limitativo)

- Attività di consulenza ecologica ed ambientale
- Incarichi di Responsabile dei lavori
- Coordinatore per la progettazione e/o Coordinatore per l'esecuzione
- Attività di accertamento della consistenza statico-funzionale
- Attività di supporto al R.U.P. (art. 8 co 5 del DPR. 554/99)
- DIA e superDIA
- Attività di project management nell'ambito del settore costruzioni
- Attività di verifica degli elaborati progettuali
- Responsabilità dirigenziale del servizio tecnico di un Ente Pubblico in qualità di professionista esterno
- Estensione Codice Privacy
- Estensione decreto 81/2008 (ex 626 e 494)

- Estensione ad interruzione e sospensione di attività
- Penalità fiscali quindi pagamento di sanzioni fiscali comminate ai propri clienti
- Attività di amministratore di condominio (se inferiore al 10% del fatturato dichiarato dichiarato nel questionario).

Garanzie aggiuntive

- Estensione RCT/O (compresa anche la conduzione degli uffici)
- Certificazioni energetiche (se regolarmente autorizzati dalle autorità competenti)
- Estensione alla legge Merloni (tariffazione sul valore delle opere)
- Attività perito tribunale
- Estensione D.Lgs. N.81 9/4/08
- Mediazione/Conciliazione

Soggetti garantiti dalla polizza

- Il singolo libero professionista (per i Geometri con fatturati superiori a 250.000,00, e/o con sinistri pregressi)
- Lo studio associato, l'associazione professionale o società di professionisti, quindi tutti i soci, i partners e i professionisti associati; ma anche coloro che lo erano prima della stipulazione della polizza e coloro lo diventeranno in vigenza del contratto.
- Tutto lo staff e i collaboratori quindi dipendenti, praticanti, apprendisti, collaboratori, consulenti (qualunque sia il loro contratto)

Cosa assicura:

- Tutte le perdite che l'assicurato deve pagare quale civilmente responsabile, quindi il risarcimento del danno prodotto
- I costi e le spese dovute a rimborso di un provvedimento giudiziale o sostenute per l'attività di difesa dell'assicurato o transazione per suo conto derivanti da qualsiasi effettivo o presunto atto colposo, infrazione di obblighi, errore, omissione commesso dagli assicurati
- Le conseguenze patrimoniali derivati, ad esempio, da:
 - danni alle opere
 - mancata rispondenza delle opere
 - mancato rispetto di vincoli urbanistici e ambientali, ecc.

Possibilità di scegliere retroattività di anni 2, 5, 10, illimitata

Tutela Legale Architetti

Difesa professionista è il prodotto della linea Difesa business creato per garantire la miglior tutela legale al professionista architetto, anche quando l'attività è svolta in qualità di dipendente d'azienda pubblica o privata. La copertura assicura inoltre tutti i soggetti che collaborano nell'attività professionale: dipendenti, familiari, praticanti, stagisti, etc.

GARANZIE PREVISTE

- Difesa Legale nei procedimenti penali per delitti colposi o per contravvenzioni
- Difesa Legale nei procedimenti penali per delitti dolosi
- Controversie nascenti da danni extracontrattuali subiti
- Controversie nascenti da danni extracontrattuali causati a terzi
- Pacchetto sicurezza e Difesa D.Lgs 231/01
- Contestazioni da parte dell'Ordine professionale o dell'Authority.

CONSUL DAS

La polizza consente inoltre di accedere a un servizio esclusivo di consulenza legale telefonica tramite numero verde, per avere un primo confronto diretto con un Legale esperto nell'ambito delle materie in copertura. Di fronte a un imprevisto di natura legale che coinvolga il professionista, il parere qualificato di un Avvocato risulta indispensabile per capire immediatamente come affrontare la situazione, quale sia la normativa vigente in materia, conoscere i propri diritti e ricevere un consiglio professionale su eventuali misure cautelari da adottare.

ESTENSIONI FACOLTATIVE (VALIDE SOLO SE RICHIAMATE IN POLIZZA)

- Anticipo spese penale doloso
- Spese di resistenza per richieste di risarcimento danni
- Pacchetto contrattuale
- Vertenze contrattuali con i clienti (compreso il recupero crediti)
- Vertenze contrattuali con i clienti (escluso il recupero crediti)
- Vertenze con il proprio datore di lavoro
- Difesa al volante (Il prodotto al volante è acquistabile anche separatamente).

LLOYD'S



VENEZIA ASSICURAZIONI di ROSSETTO SAS

Dott. Flavio Rossetto -Dott. Sebastiano Rossetto

San Marco 1014 - Ramo 1° Gregolin

30124 Venezia - Tel. 041 5285810 - 041 2443210

Fax 041 2410709 - ven.ass@libero.it - ag2318@axa-agenzie.it

TABELLA RIEPILOGATIVA PREMI DI RIFERIMENTO RC PROFESSIONALE ARCHITETTO

MASSIMALE/ FATTURATO	250.000,00	500.000,00	1.000.000,00	1.500.000,00	2.000.000,00
0-30.000,00	163,00	229,00	350,00	435,00	
30.000,01- 50.000,00	205,00	260,00	424,00	556,00	
50.000,01- 100.000,00	300,00	372,00	535,00	631,00	
100.000,01- 150.000,00	445,00	587,00	742,00	928,00	
150.000,01- 200.000,00	579,00	690,00	928,00	1032,00	
200.000,01- 250.000,00	735,00	920,00	1200,00	1325,00	
250.000,01- 300.000,00	1039,00	1320,00	1411,00	1633,00	1930,00

Da fatturati superiori ad € 300.000,00 annui, la quotazione verrà realizzata ad hoc.

TABELLA RIEPILOGATIVA PREMI DI RIFERIMENTO TUTELA LEGALE ARCHITETTO

MASSIMALE/ N°ADDETTI	21.000,00	26.000,00	31.000,00	50.000,00
1-4	250,00	275,00	299,00	336,00
5-10	483,00	531,00	579,00	651,00
10-15	628,00	783,00	817,00	936,00

Il massimale indicato è per sinistro. Il massimale annuo si intende illimitato.